

Comune di Crespina Lorenzana  
Provincia di Pisa

## VARIANTE AL PIANO STRUTTURALE DEL TERRITORIO DI LORENZANA

Arch. Giovanni Parlanti  
Progettista

Dott.ssa Elisabetta Norci  
Elaborazione VAS

Studio di Geologia GeoApp  
Geol. Claudio Nencini  
Studi geologici

H.S. Ingegneria srl  
Ing. Simone Pozzolini  
Studi idraulici

Pian. Jr. Emanuele Bechelli  
Elaborazione grafica e Gis

P.E. Luca Melani  
Responsabile Area 3 Pianificazione e assetto del Territorio

Geom. Elisa Balestri  
Collaborazione Ufficio Tecnico

Ing. Thomas D'Addona  
Sindaco

Geom. Gianluca Catarzi  
Ass. Urbanistica

Tav. **Q.C. 01**

Usa del Suolo

Scala 1:10.000

Approvato con Delibera CC. nr. del  
Dicembre 2017



Comune di Crespina Lorenzana

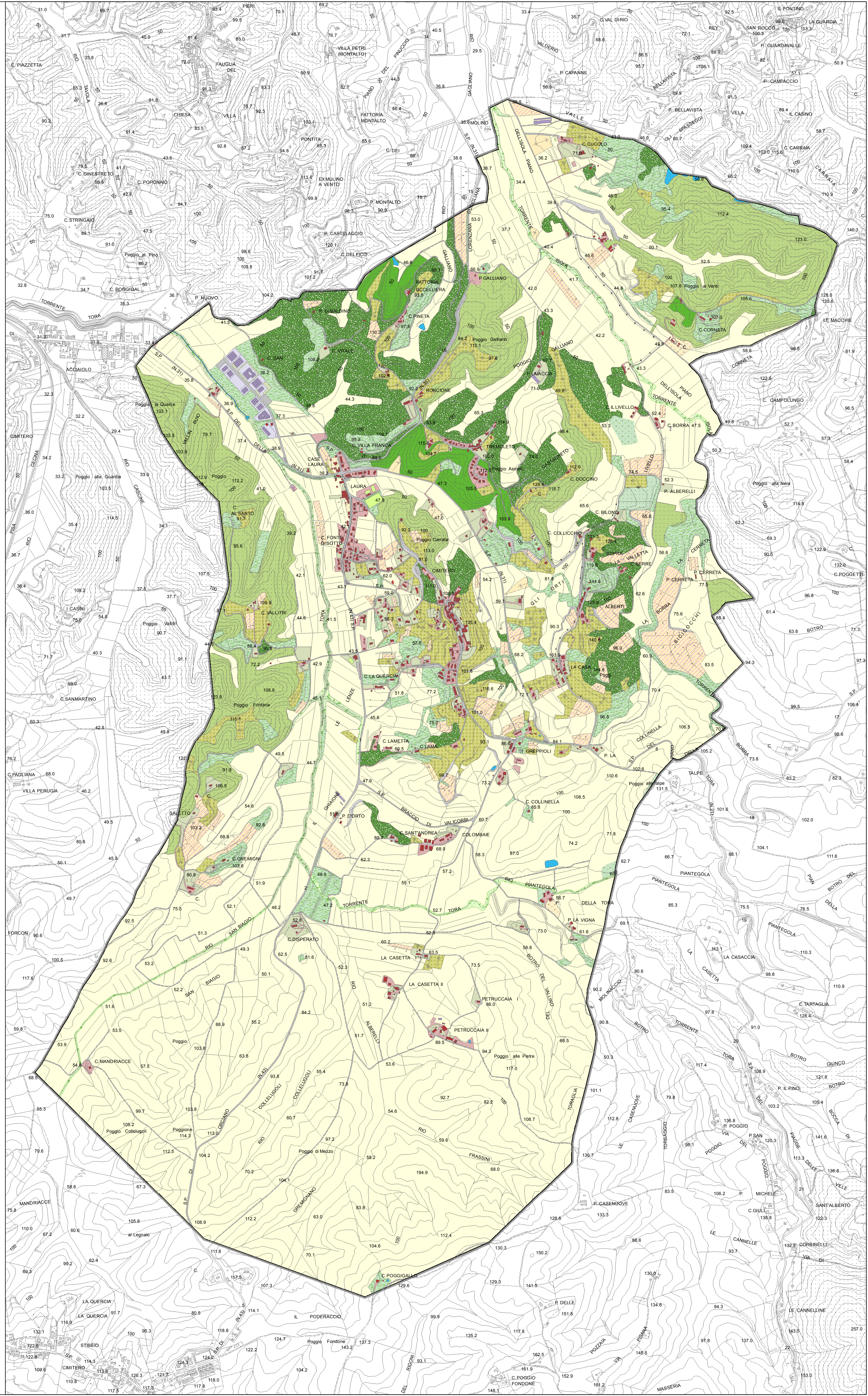

### Legenda

- Zone a prevalente funzione residenziale
- Zone a prevalente funzione produttiva e commerciale
- Rete stradale
- Corredo stradale
- Area verde
- Attrezzatura sportiva o ricreativa
- Orti
- Frutteti
- Seminativi
- Oliveti
- Vigneti
- Vivaio
- Pascolo o incolto
- Area boscata
- Bosco di conifere
- Bosco di latifoglie
- Bosco misto di conifere e latifoglie
- Vegetazione ripariale
- Specchi d'acqua e idrografia
- Confine Comunale - territorio di Lorenzana